NUMMER	VERWENDET FÜR	WAR NR. 88 - 52091

ÄNDERUNGEN, DIE DEM TECHNISCHEN FORTSCHRITT DIENEN, BEHALTEN WIR UNS VOR

ZEICHNUNG GESCHÜTZT DURCH © COPYRIGHT 19 88 AMP DEUTSCHLAND GMBH ALLE RECHTE VORBEHALTEN

REV.	ÄNDERUNG	DATUM	NAME
1	Maß 137 +0,3 war 137 - 0,3	20.12.88	Schwäger
2	versch. Änderungen	1.6.89	Schwäger
3	versch. Änderungen	3.7.89	Schwäger
4	Maß 34 - 0,2 entfällt; Maß 32 - 0,2 neu hinzu	5.9.89	Schwäger
5	Winkel 58° war 60°, Symmetrietoleranz an Maß 85 neu	15.8.89	Lanweber
6	In Einzelheit T entfällt R	10.10.89	Schwäger
7	In Einzelheit T wird R hinzugefügt	31.10.89	Lehnert
8	58° Spitze entfällt 962 063-2 neu hinzu	30.03.90	Lehnert
9	SPC - Maße hinzu	7.5.90	Schwäger
10	Zentrierplatte neu hinzu	14.05.90	Lehnert
11	Kritische Kontrollmaße hinzu	30.7.90	Schwäger
12	137 +0,3 war 137 +0,3 -0,3 ; 115,4 -0,3 war 115,4 -0,3 ; 109 ±0,15 war 109 ±0,15 ; 117 war 117 ; Maß 27,7 entfällt ; Maß 27,7 +0,15 -0,05 neu hinzu	01.10.90	Lehnert
13	Material Zentrierplatte von PBT auf PA 6.6	16.1.91	Schwäger
14	Nuten zwischen Messerleisten innen entfallen	23.7.91	Witte
15	Maß 7,75 +0,1 -0,05 hinzu; Maß 3,2 +0,8 -0,3 max. 3,5 ±0,15 / Fertigungswoche / Jahr hinzu	03.03.93	Weber

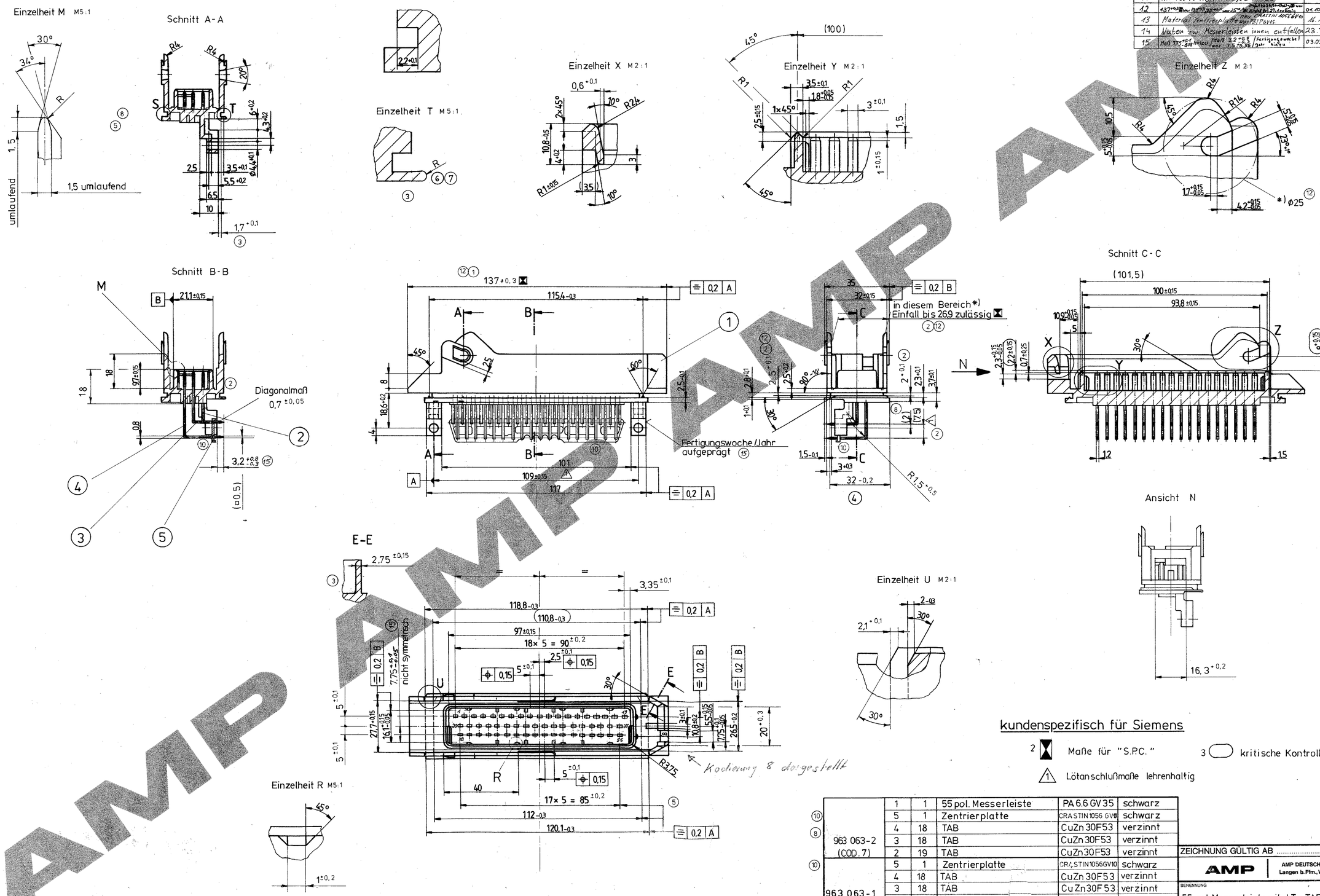

kundenspezifisch für Siemens

2 Maße für "S.P.C."

3 kritische Kontrollmaße

1 Lötanschlußmaße lehrenhaltig

963 063-2 (COD. 7)	1	1	55 pol. Messerleiste	PA 6.6 GV 35	schwarz
	5	1	Zentrierplatte	CRASTIN 1056 GV10	schwarz
	4	18	TAB	CuZn 30F53	verzinnt
	3	18	TAB	CuZn 30F53	verzinnt
	2	19	TAB	CuZn 30F53	verzinnt
963 063-1 (COD. 8)	5	1	Zentrierplatte	CRASTIN 1056GV10	schwarz
	4	18	TAB	CuZn 30F53	verzinnt
	3	18	TAB	CuZn 30F53	verzinnt
	2	19	TAB	CuZn 30F53	verzinnt
	1	1	55 pol. Messerleiste	PA 6.6 GV 35	schwarz

BESTELL-NR.	POS.	STÜCK	BENENNUNG EINZELTEIL	WERKSTOFF	OBERFLÄCHE / FARBE
			GEZ. 13.12.88 Schwäger	GEPR. Ryll	

ZEICHNUNG GÜLTIG AB .....

AMP — AMP DEUTSCHLAND GmbH, Langen b. Ffm., West Germany

BENENNUNG: 55-pol. Messerleiste mit J.T.-TAB'S

K

NICHT TOLERIERTE MASSE	FORMAT	ZEICHNUNGS-NR.
± 0,2 MM ± 1 °	A1	963 063
MASSSTAB M1:1 (M2:1, M5:1)	BLATT 1 VON 1	REV. 15