FIBOX
Enclosing innovations

all empty PC 95/35 LT

Beispiel

Bestellzeichen:	PC 95/35 LT	**EAN Code:**	6418074054654
Artikelnummer:	6012931	**E-Nummer:**	
Beschreibung:	Gehäuse PC ▪ rauchgrau transparenter Deckel	Finland:	3421368
Anmerkungen:	flaches Unterteil	Dänemark:	8212027695
		Norwegen:	

Besteht aus: all empty

Abmessungen:	**Länge**	**Breite**	**Höhe**
mm:	100	100	35
inch:	3.9	3.9	1.4

Materials:

Material:	all empty
Unterteilfarbe:	RAL 7035
Deckelfarbe:	Rauchgrau Polyamid
Deckelschraubenmaterial:	
Deckelschraubenfarbe:	Schwarz
Dichtungsmaterial:	Polyurethan

Temperatur Bereich:

Kurzzeit:	-40 ... 120 °C
Dauergebrauch:	-40 ... 80 °C
Kurzzeit:	-40 ... 250 °F
Dauergebrauch:	-40 ... 175 °F

Zubehör:

MIV 95	Montageplatte
MIN 8	Tragschiene TS 15
B-3	Tragschiene TS 35
FP 22046	Wandbefestigungslaschen

Auswertung:

Schutzart (EN 60529): IP 66/67
Schlagfestigkeit (EN 62262): IK 08
Elektrische Isolierung: Voll isoliert
Halogen frei (DIN/VDE 0472, Part 815): Ja
UV Resistenz: UL 508
Brandklassifikation (UL 746 C 5): UL 746C 5V
Glühdrahttest (IEC 695-2-1) °C: 960
NEMA Klassifikation: NEMA 1, 4, 4X, 6, 12, 13

Zertfikate:

Germanischer Lloyd (GL)
Underwriters Laboratories
Det Norske Veritas
Fimko
Europe EN 62208: 2003
UL Canada
Gost R

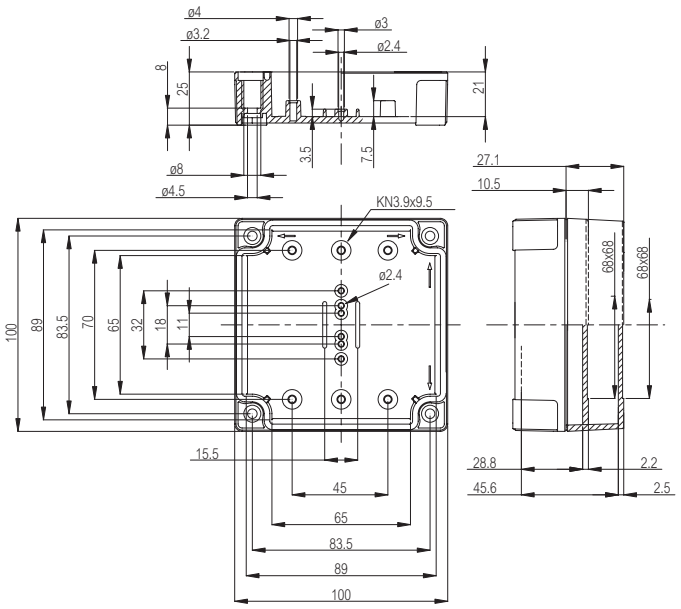

© Fibox Oy, Die Angaben können ohne Ankündigung geändert werden (gedruckt: 10.6.2012)