THIS DRAWING IS UNPUBLISHED
VERTRAULICHE UNVEROEFFENTLICHTE ZEICHNUNG
© COPYRIGHT – By –

RELEASED FOR PUBLICATION
FREI FUER VEROEFFENTLICHUNG
– ,– .

ALL RIGHTS RESERVED.
ALLE RECHTE VORBEHALTEN

MATED WITH
PASSEND ZU:
DIN 46247

LOC	DIST
A1	—

PROJEKT NR:
E97–9621

REVISIONS
AENDERUNGEN

P	LTR	DESCRIPTION BESCHREIBUNG	DATE	DWN	APVD
	C	NEW CAD–DRAWING	04JAN97	STOLZ	FELDMEIER
	D1	MIN.2.5µm Cu WAS MIN.1.5µm Cu	25FEB03	STOLZ	FELDMEIER
	D2	ECR–10–022530	07JAN11	KK	HMR

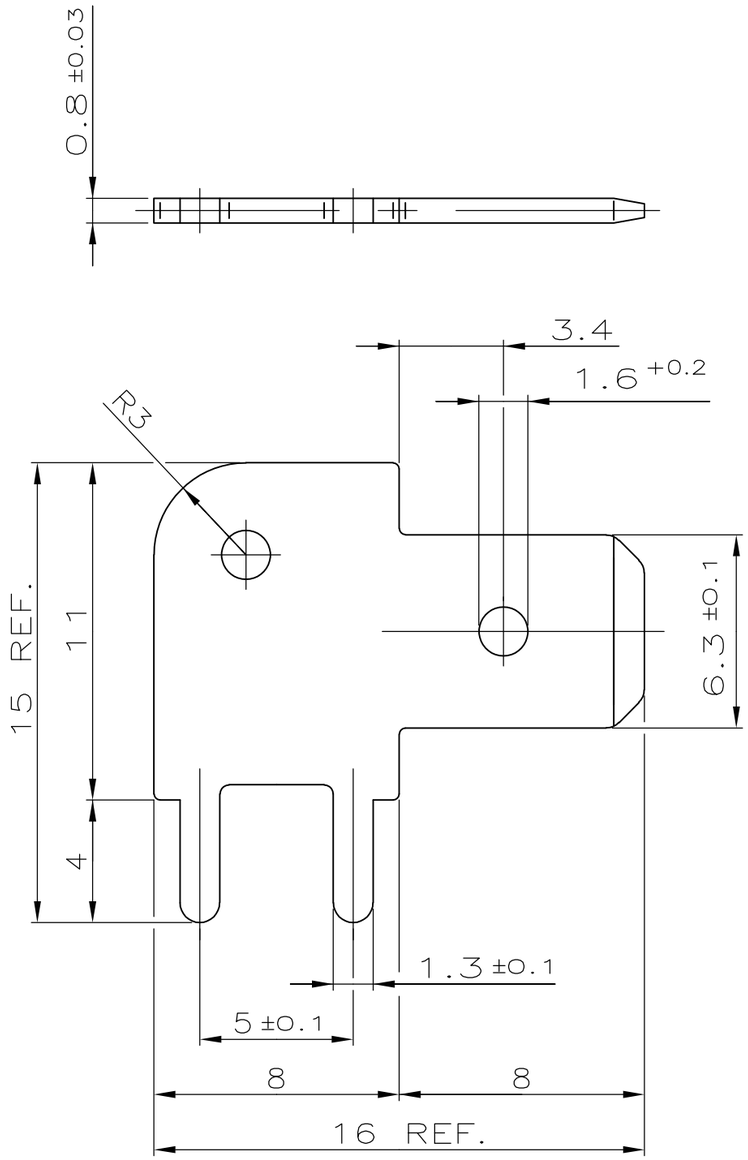

1. MIN. 4.5 µm Sn OVER MIN. 2.5 µm Cu
2. PACKING: MAX. 3000 PIECES PACKED INTO CARDBOARD BOX
3. RECOMMENDED DIA. FOR PCB: ϕ1.4 –0.1

---

1. MIN. 4.5 µm Sn üBER MIN. 2.5 µm Cu
2. VERPACKUNG: MAX. 3000 TEILE IN KARTON VERPACKT
3. EMPFOHLENE LEITERPLATTENBOHRUNG: ϕ1.4 –0.1

	726387–2	1	CuZn
OBSOLETE	~~726387–1~~	PLAIN BLANK	CuZn
	TE ORDER NO. BESTELL–NR.	SURFACE OBERFLAECHE / COLOUR/FARBE	MATERIAL

THIS DRAWING IS A CONTROLLED DOCUMENT.
DIESE ZEICHNUNG IST EIN KONTROLLIERTES DOKUMENT.

DIMENSIONS: mm

TOLERANCES UNLESS OTHERWISE SPECIFIED: ALLGEMEINTOLERANZEN n. Tolerierung ISO 8015
±0.2
0 PLC ± –
1 PLC ± –
2 PLC ± –
3 PLC ± –
4 PLC ± –
ANGLES/WINKEL ± –

MATERIAL: SEE TABLE / SIEHE TABELLE

FINISH/OBERFLAECHE/FARBE: SEE TABLE / SIEHE TABELLE

DWN: RICHTER 01–DEC–86
CHK: — –
APVD: — –
PRODUCT SPEC PRODUKTSPEZ.: ACCORDING TO DIN 46244
APPLICATION SPEC VERARBEITUNGSSPEZ.: —
WEIGHT GEWICHT: —

TE Connectivity

NAME: FASTON TAB 6.3 x 0.8
FLACHSTECKER 6.3 x 0.8

SIZE	CAGE CODE	DRAWING NO ZEICHNUNGS–NR.	RESTRICTED TO NUR FUER
A3	00779	C–726387	—

CUSTOMER DRAWING/KUNDENZEICHNUNG

SCALE MASSSTAB 5:1 | SHEET BLATT 1 OF VON 1 | REV D2