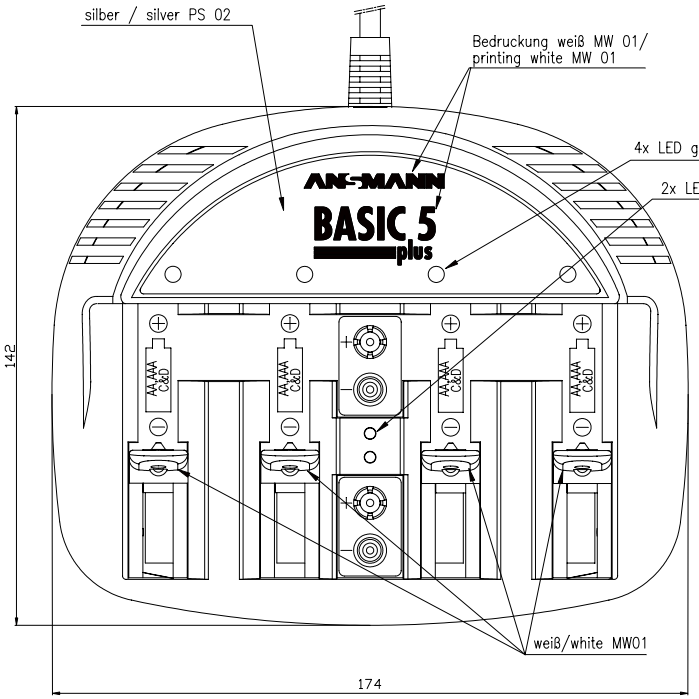

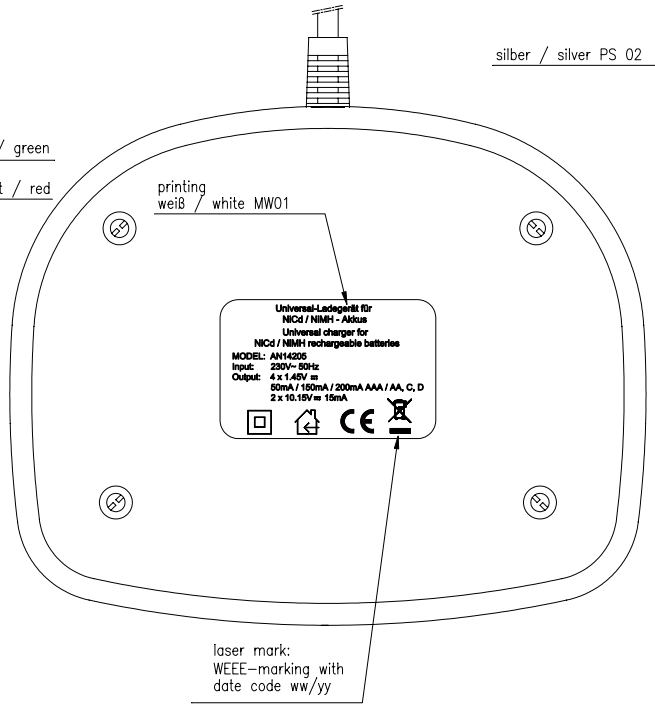

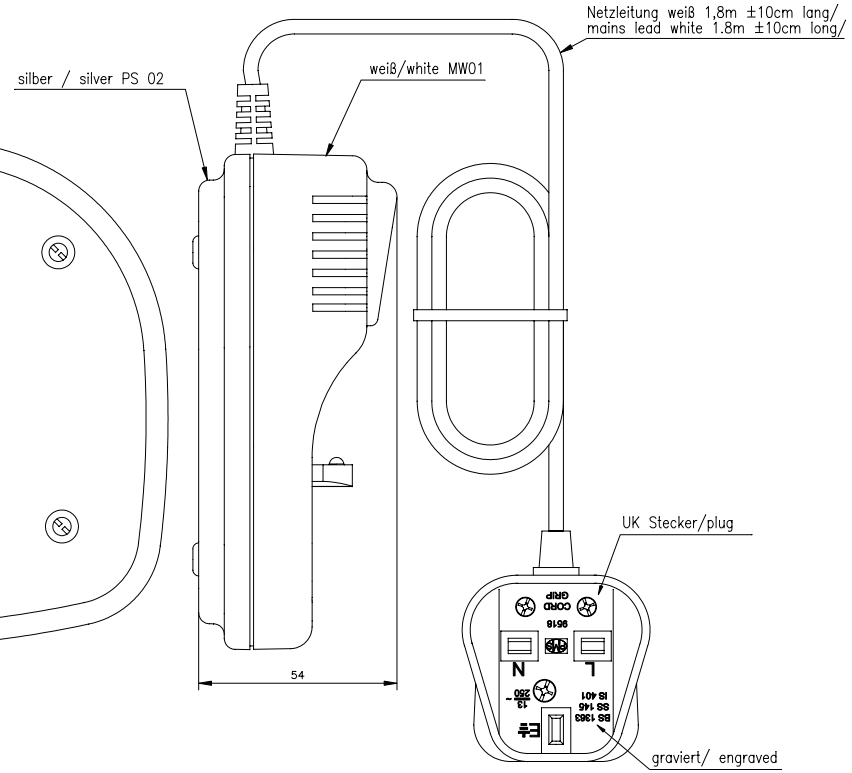

Technische Daten/
technical data

Eingangsspannung/ input voltage	:	230V AC ±10% / 50Hz
Ausgangsspannung/ output voltage	:	4 x 1,45V = Rundzellen / 2 x 10,15V = 9V–Block/ 4 x 1.45V = cylindrical batterie / 2 x 10.15V = 9V–batteries
Schutzart/ protection	:	IP20
Ladestrom/ charging current	:	Mono (D) 4 x 200mA ±15% (gemessen bei 240VAC) Baby (C) 4 x 200mA ±15% (measured at 240VAC) Mignon (AA) 4 x 150mA ±15% Micro (AAA) 4 x 50mA ±15% 9V–Block (E) 2 x 15mA ±15%
Vollerkennung/ battery full detection	:	keine / without
Verpolschutz/ reverse–connect protection	:	mechanisch/ mechanical
Betriebstemperatur/ operating temperature	:	0°C.....+25°C
Lagertemperatur/ storage temperature	:	–25°C.....+70°C :
Gehäuse/ case	:	Tischgehäuse ABS weiß–silber/ table–top case ABS white–silver

Gewicht/ weight	:	680g inkl. Verpackung, mehrsprachiger Bedienungsanleitung und Zubehör/ 680g incl. package , multilingual operating instruction and accessories
Ladeanzeigen/ charging indicator	:	LED grün leuchtet für Rundzellen, LED rot leuchtet für 9V– Block/ LED green permanent on for cylindrical cells, LED red permanent on for 9V batteries
Verpackung/ package	:	Einzelverpackung; Blisterverpackung 195x100x252mm (LxBxH)/ individual package; blister package 195x100x252mm (LxWxH)
Verpackungseinheit/ packaging unit	:	4 Stück/pieces

Verwendungsbereich/Application range				Zul. Abweichung/ Allowable deviation	Oberfläche/ Surface	Maßstab/Scale 1:1	Gewicht/Weight
für Anfrage/for inquiry AN14205						Werkstoff/Work material, Modell-Nr.	
	Geprüft/Checked by(✓)	Datum/date	Name				
Entwicklung/ Development	✓	01.09.05	RB				
Vertrieb/ Distribution	✓	01.09.05	WHO	2005	Datum/Date / Name	Zeichnungsname/Drawing name	
				Bearbeitet/ Drawn by	10.08. / VS	BASIC 5 plus UK	
				Geprüft/ Checked by	01.09.05 / AS		
V0	CE mark added	01.09.05	KK			Zeichnungsnummer/Drawing number Artikelnummer/Part number 5207303/UK	Blatt/ Sheet 1
V0	printing rear side	11.08.05	KK				
V0	---	10.08.05	VS				
Version	Änderung/Change	Datum/Date	Name	Ursprung/Origin Proj. xx/xx/xx		Ersatz für/Replaced by	Ersatz durch/Replacement through:

Diese Zeichnung/CAD-Daten dürfen weder Geräteinhalt noch Dritten zugänglich gemacht werden, ihre Benutzung ist nur für die Zwecke gestattet, für die sie von uns ausdrücklich zur Verfügung gestellt wurde. Die Zeichnung/CAD-Daten sind auf Verlangen jederzeit zurückzugeben. Zuwiderhandlungen sind strafbar und verpflichten zum Schadensersatz. Für den Fall der Anmeldung eines Patents oder Gebrauchsmusters behalten wir uns Rechte vorbehalten. ANSMANN behält das Recht der ausschließlichen Schutzrechtsanmeldung. Sollte eine Anmeldung erfolgen, ist jeder Dritte aufgefordert, uns unverzüglich zu benachrichtigen. Wenn wir nichts von dieser Anmeldung erfahren, ist jeder Dritte aufgefordert, uns unverzüglich zu benachrichtigen. Wenn wir nichts von dieser Anmeldung erfahren, ist jeder Dritte aufgefordert, uns unverzüglich zu benachrichtigen.
Dieses Dokument/CAD-Daten ist/sind nicht für Dritte bestimmt. Die Weitergabe an Dritte ist untersagt. Die Verwendung ist nur für den Zweck zulässig, für den es/sie ausdrücklich zur Verfügung gestellt wurde. Die Zeichnung/CAD-Daten sind auf Verlangen jederzeit zurückzugeben. Zuwiderhandlungen sind strafbar und verpflichten zum Schadensersatz. Für den Fall der Anmeldung eines Patents oder Gebrauchsmusters behalten wir uns Rechte vorbehalten. ANSMANN behält das Recht der ausschließlichen Schutzrechtsanmeldung. Sollte eine Anmeldung erfolgen, ist jeder Dritte aufgefordert, uns unverzüglich zu benachrichtigen. Wenn wir nichts von dieser Anmeldung erfahren, ist jeder Dritte aufgefordert, uns unverzüglich zu benachrichtigen.
This document/CAD data is not to be made available to third parties. Its use is only permitted for the purpose for which it was made available to us. The drawing/CAD data must be returned on request. Violations are liable to compensation. In the event of a patent or utility model application, we reserve the right to assert our rights. If we do not know about this application, any third party is asked to inform us immediately. If we do not know about this application, any third party is asked to inform us immediately.
The right to modify and ignore at any time the product described in this data sheet without prior notice.