

**RAFIX 22 FS - Not-Halt-Taster, beleuchtbar, Fenster rot,
 Entsperrung durch Drehen**
1.30.253.001/0300

Approbationen

TÜV	IEC 60947-5-x, 60904, 60073
UL listed	UL 508, C22.2 No. 14-M91
CCC	true

Allgemein

Blendenform	Konischer Pilz
Blendenfarbe	rot
Bundform	rund

Einbaumaße

Pilzdurchmesser	30 mm
Bauhöhe	33,2 mm
Einbautiefe	9,2 mm
Einbauöffnung	22,3 mm
Tasterraster	33,2 mm
Bunddurchmesser	29,8 mm

Mechanischer Aufbau

Befestigung	Gewinding
Kontaktfunktion	rastend
Beleuchtbarkeit	ja, Fenster transparent rot
Rückstellung	durch Rechtsdrehung

Mechanische Kennwerte

Anschlagfestigkeit min.	100 N
-------------------------	-------

Sonstige Angaben

Arbeitstemperatur min.	-25 °C
Arbeitstemperatur max.	+70 °C
Robustheit	gemäß IEC 600 68-2-3 und 2-30
Lebensdauer min. (Schaltzyklen)	50.000 Zyklus
Schutzart frontseitig	IP65
Lagertemperatur min.	-40 °C
Lagertemperatur max.	+80 °C
Umweltbeständigkeit	nach IEC 60068-2-14, -30, -33 und -78
Salznebel	IEC 600 68-2-11

08.02.2012

Einbauöffnung nach IEC 60947-5-1

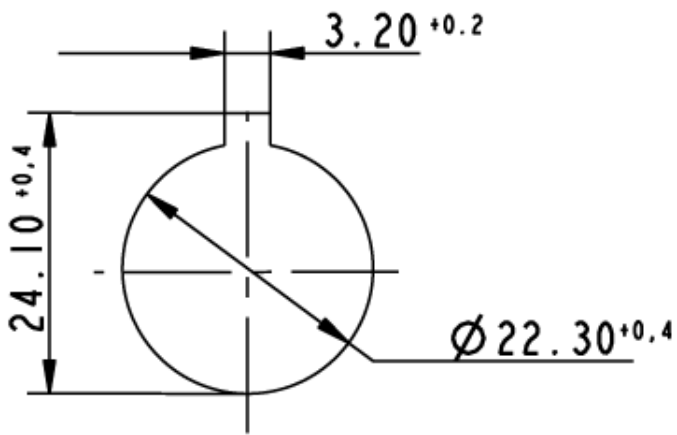

Version beleuchtbar, rot, Drehen

