

**Print-Bohrplan (Bestückungsseite)**  
**PCB-Layout (component side)**

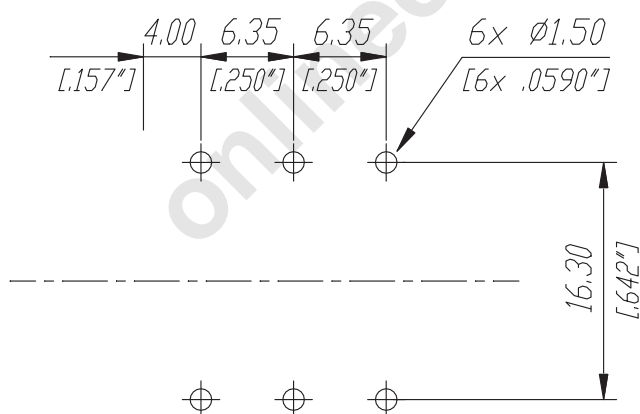

**Frontplattenausschnitt (Rückseite)**  
**Panel cut out (rear side)**

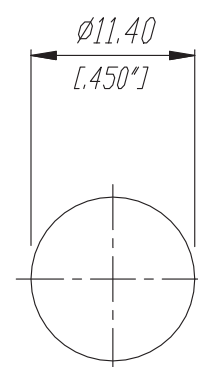

					Werkstoff:	Massstab:		Datum	Name
				*Lieferant darf ohne Ruecksprache nicht geändert werden		2:1	Gezeichnet	15.04.02	Battlogg
				Zeichnung urheberrechtlich geschuetzt (DIN 34) (C)			Geprueft		
				Benennung:	1/4" Phone Jack NYS 2122			Ersetzt durch:	Blatt
								Ersatz fuer:	von Blatt
					REAN			Zeichn. Nr.	3102 ST 22 98
Ind.	Aenderung	Datum	Name						