

**Print-Bohrplan (Bestückungsseite)**  
PCB-Layout (component side)

**Frontplattenausschnitt (Rückseite)**  
Panel cut out (rear side)

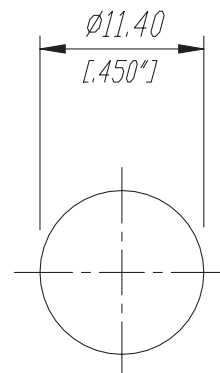
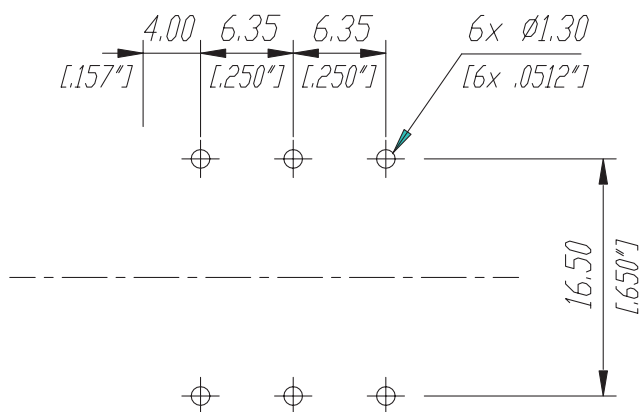

					Werkstoff:	Massstab:		Datum	Name
				*Lieferant darf ohne Ruecksprache nicht geaendert werden		2:1		10.07.95	Battlogg
				Zeichnung urheberrechtlich geschuetzt (DIN 34) (C)					
				Benennung:	1/4" Phone Jack NYS 218		Ersetzt durch:	Blatt	
B	33.0 ±0.5 (33.5)	14.06.07	Batlog				Ersetzt fuer:	von Blatt	
A	Tear Drop	25.06.96	Batlog		REAN		Zeichn. Nr.	3102 ST 22 03	
Ind.	Aenderung	Datum	Name						