破壊防止パーソナルコインロック

PERSONAL COIN LOCKS

RoHS　JVMA適合　マスターチェンジ　CAD

C-288-S
黄銅製

キーNo.Z00288
Key

C-288-S

特　徴　Feature

- 内筒は焼入れ仕様のステンレスを使用しておりシリンダーの強制引抜き・ドリル破壊から守ります。
- 鍵は複製困難なバイアスカット（キーコーナーのピン溝加工）仕様
- 11本135°のピン配列による豊富な鍵違い数
- スムーズなリバーシブルキー構造
- 鍵は施錠時のみ抜けるので施錠忘れがありません。

- Inner trunk is made of baked stainless steel so it's protected against forcible removal of cylinder or break by drill etc.
- Duplication of key is difficult because it's cut bias.
- Key differences of 177,000 sets with a 11-piece 135°pin alignment.
- Reversible key structure. Key can be removed by turning 90°only when locking so you don't fail to lock.

仕　様
- 製品質量：本体／60g　キー／20g
- 材　　質：本体／外筒＝快削黄銅棒（C3604BD）
  内筒＝焼入ステンレス鋼
  キー／黄銅板（C3713P）
- 表面仕上：本体・キー／クロムめっき（MBCr）
- 最大鍵違い数：17万7000通り
- 付 属 品：キー2本・止め金

用　途
- 自動販売機・アミューズメント機器

納　期
- 標準在庫品

備　考
- オプションで空転リングもあります。（別売）
- 同一鍵番号・指定番号も製作致します。
- マスターキーシステム・キーチェンジシステムの組込みが可能です。お問合せください。

Specifications
- Mass: Main body: 60g. Key: 20g
- Material: Main body: External cylinder: Free cutting brass bar (C3604BD)
  Internal cylinder: Stainless steel bar quenched
  Key: Brass plate (C3713P)
- Finish: Main body・Key: Chrome plating (MBCr)
- No. of max. key differences: 177,000
- Accessories: Two keys and stopper plate.

Specific use
- Vending machines and amusement equipment.

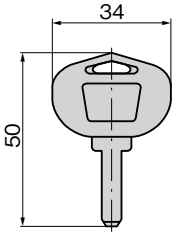

止め金（兼用型）
Stopper plate
(combined-use type)

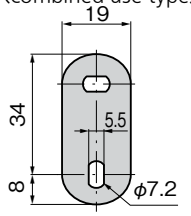

板厚 t=2.3
Plate thickness

C-288-OP-1
空転リング
（オプション）
Idle ring
(optional)

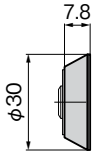

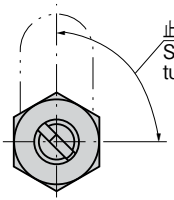

止め金回転角度90°
Stopper plate
turning angle

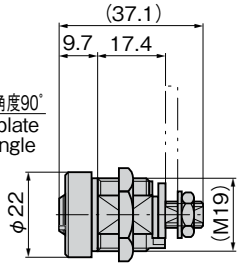

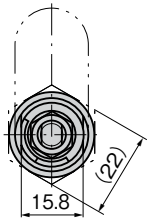

パネル穴明け寸法
Panel drilling dimensions

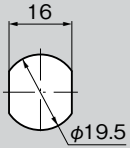

商品番号 Product No.	RoHS	CAD	コード Code	単　価 Price	量販価格 Bulk Price 数量 Quantity	単価 Price
C-288-S 同番 keyed alike	●	2D/3D	22171	¥2,500	5個～	¥2,400
C-288-S 鍵違い key differences	●	2D/3D	22172	¥2,600	5個～	¥2,496
C-288-OP-1	●	2D/3D	22955	¥260	30個～	¥250

●：RoHS指令対応品　　※大量のご注文は更にお安くなります。
▲：RoHS指令に対応可能です。