

Print-Bohrplan (Bestückungsseite)
PCB-Layout (component side)

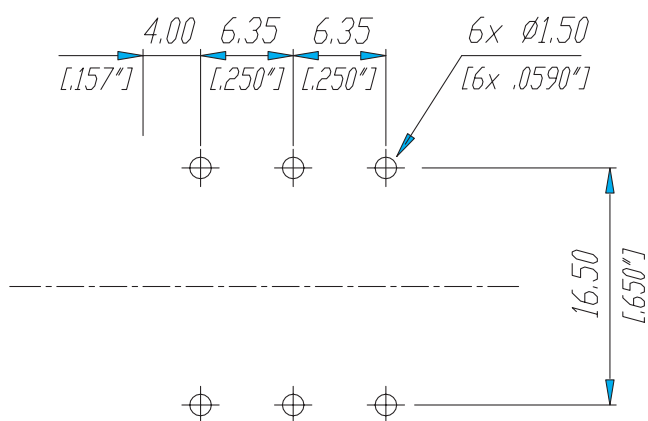

Frontplattenausschnitt (Rückseite)
Panel cut out (rear side)

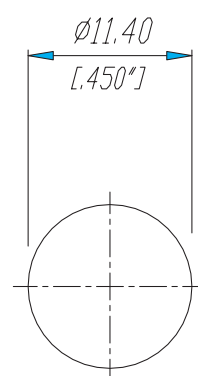

| | | | | | | | | |
|------|------------------|----------|--------|---|-----------|------------|----------------|---------------|
| | | | | Werkstoff: | Massstab: | | Datum | Name |
| | | | | *)Lieferant darf ohne Ruecksprache nicht geaendert werden | 1:1 | Gezeichnet | 29.01.01 | Battlogg |
| | | | | | | Geprueft | | |
| | | | | Zeichnung urheberrechtlich geschuetzt (DIN 34) (C) | | Gesehen | | |
| | | | | Benennung: 1/4" Phone Jacks NYS 2182 | | | Ersetzt durch: | Blatt |
| | | | | | | | Ersatz fuer: | von Blatt |
| A | 33.0 ±0.5 (33.5) | 14.06.07 | Batlog | REAN | | | Zeichn. Nr. | 3102 ST 22 29 |
| Ind. | Aenderung | Datum | Name | | | | | |