1) Ultramid TYPE A3X2G5 (schwarz,black)
2) Grilon T302V0 (restliche Farben)

Farben : rot / schwarz — Colours : red / black

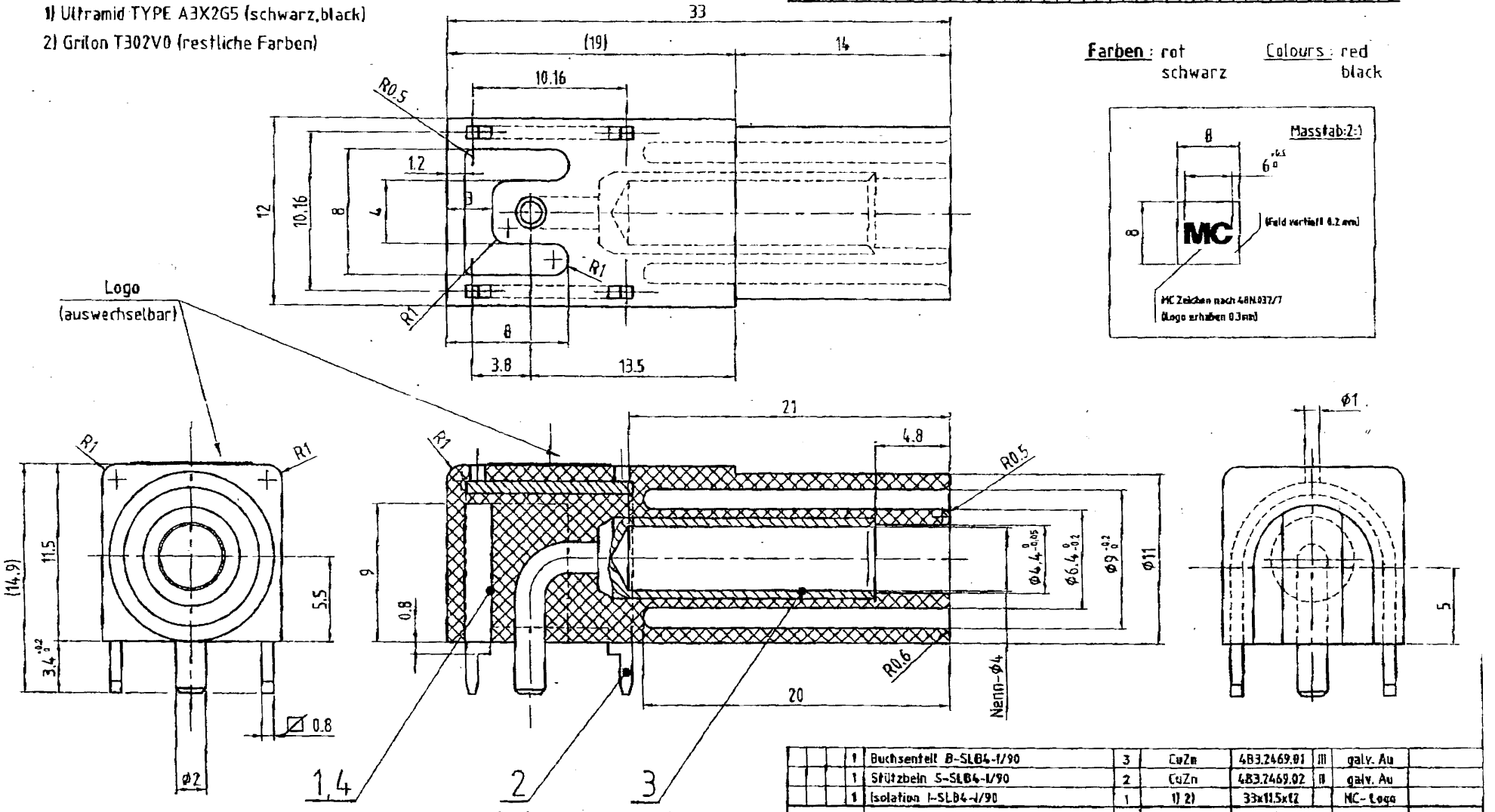

Stück				Gegenstand	Pos.	Werkstoff	Dim./Zchng.		Bemerkung	Lgr.-Best.-Nr.
			1	Buchsenteil B-SLB4-1/90	3	CuZn	4B3.2469.01	III	galv. Au	
			1	Stützbein S-SLB4-1/90	2	CuZn	4B3.2469.02	II	galv. Au	
			1	Isolation I-SLB4-1/90	1	1) 2)	33x11.5x12		MC-Logo	

IV III II I — Änd.: hl Ersatz für...

Prüfanweisung nach BPA: CAQ
CAD-Datei Nr.: 3-002589
Ersatz für: 3B3.2469.00/II
Ersetzt durch:
Gezeichnet 25.06.02 EW
Geprüft
Gesehen

Massstab 4:1

MC-Sicherheitslaborbuchse
SLB4-1/90

23.3200 MC-Logo

L-273 375

Multi-Contact

3B3.2469.00 k